

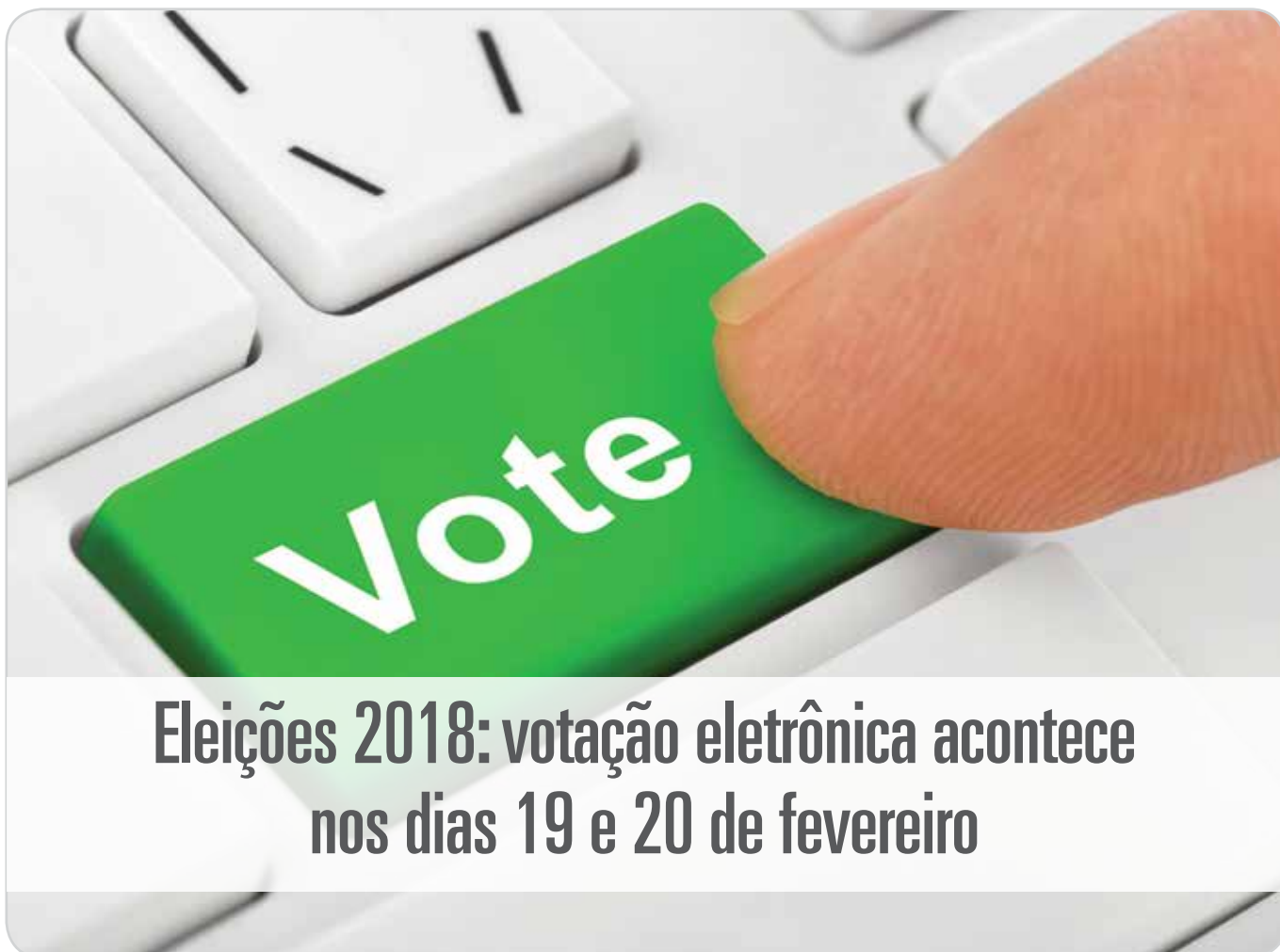

REMETENTE: CRMV-MG - Rua Platina, 189 - Prado - Belo Horizonte - MG - CEP: 30411-131

Para uso dos Correios	
<input type="checkbox"/> Mudou-se	<input type="checkbox"/> Falecido
<input type="checkbox"/> Desconhecido	<input type="checkbox"/> Ausente
<input type="checkbox"/> Recusado	<input type="checkbox"/> Não produzido
<input type="checkbox"/> Endereço insuficiente	
<input type="checkbox"/> Não existe o nº indicado	
<input type="checkbox"/> Informação escrita pelo porteiro	
<input type="checkbox"/>	
Reintegrado ao serviço postal em ____/____/____	
Em ____/____/____ Responsável	



## Eleições 2018: votação eletrônica acontece nos dias 19 e 20 de fevereiro

### PEQUENOS ANIMAIS

Conselho apoia eventos de atualização profissional na área

Página 04

### PECUÁRIA

Simpósios apoiados pelo CRMV-MG fortalecem setor no estado

Página 05

### CONSELHO ATIVO

CRMV-MG participa de debate na Assembleia Legislativa de Minas

Página 06



## CRMV-MG responde

Você tem alguma dúvida relacionada ao CRMV-MG, ao exercício da Medicina Veterinária e da Zootecnia, ou algum questionamento relacionado a esses assuntos? Fale com o Conselho, estamos disponíveis por email: contato@crmvmg.org.br, pelo Facebook: facebook.com/CRMVMG e pelo Twitter @CRMV\_MG.

Confira algumas mensagens recebidas por esses canais:

**Em qual data ocorrerão as votações para as eleições do CRMV-MG?**

*Pergunta realizada via Facebook*

**CRMV-MG:** Para os que optarem pela modalidade eletrônica, o voto deve ser realizado das 9h do dia 19 de fevereiro às 20h do dia 20 de fevereiro pela internet. Já os que escolheram votar presencialmente, deverão comparecer na sede do CRMV-MG, no dia 20 de fevereiro, de 9 às 17h, munido de seu documento de identificação original (RG ou carteira do CRMV-MG).

**Para votar, preciso ter pago a Anuidade de 2018?**

*Pergunta realizada via portal CRMV-MG*

**CRMV-MG:** Não. Para estar habilitado ao voto, o profissional deve estar sem débitos ou impedimentos, com a anuidade de 2017 e de exercícios anteriores quitadas.

**Como faço para obter uma senha de acesso para votar?**

*Pergunta realizada via e-mail.*

**CRMV-MG:** Os profissionais inscritos e em situação regular junto ao CRMV-MG receberão, via correios, no endereço cadastrado no sistema do CRMV-MG, até o dia 2 de fevereiro de 2018, uma carta contendo o login e a senha pessoal para acessar o site da votação. Ressaltamos que a senha não será a mesma utilizada para acessar o Sistema do portal CRMV-MG. A senha também poderá ser gerada através do site [www.eleicoes2018.crmvmg.gov.br](http://www.eleicoes2018.crmvmg.gov.br).

## EDITORIAL

Prezados colegas,

O ano de 2017 foi marcado por uma atuação ativa do CRMV-MG, que resultou no fortalecimento da Medicina Veterinária e da Zootecnia no estado de Minas Gerais. Nossas ações de valorização profissional e de educação continuada transparecem que o papel da entidade não se restringe apenas à fiscalização das profissões que representa, consolidando sua contribuição para promovê-las em nosso estado.

No mês de março, superamos a marca de 20 mil profissionais inscritos. São mais de 18 mil médicos veterinários e 2 mil zootecnistas. Em novembro, inauguramos nossa oitava Unidade Regional. Localizada no município de Unai, a UR do Nordeste de Minas Gerais possibilita que o CRMV-MG atue em todas as regiões do estado, descentralizando a disseminação de conhecimentos e fortalecendo cada vez mais nossas profissões.

Conhecimento e inovação nortearam nossas diretrizes. Intensificamos os investimentos no Programa de Educação Continuada, que ultrapassaram os 500 mil reais. Apoiamos a realização de mais de 70 eventos como congressos, cursos, feiras, palestras, reuniões, seminários e simpósios, os quais alcançaram mais de 3.500 profissionais. Realizamos parcerias com associações de classe; instituições de ensino superior; entidades e órgãos públicos. Inovamos sendo o primeiro Conselho do Brasil a implementar a Eleição Eletrônica, que aprimora o processo eleitoral na medida em que proporciona segurança e comodidade aos profissionais inscritos.

Agradecemos a todos os médicos veterinários e zootecnistas inscritos que nos apoiam para que juntos possamos dar continuidade e aperfeiçoar o trabalho desempenhado, consolidando o CRMV-MG como um Conselho de Classe eficiente em suas ações. Ressaltamos nosso intuito de promover cada vez mais a valorização da Medicina Veterinária e da Zootecnia no estado de Minas Gerais e desejamos a todos um próspero 2018, repleto de felicidades e realizações.

Um grande abraço,



Dr. Bruno Divino  
CRMV-MG nº 7002 - Presidente  
[bruno.rocha@crmvmg.gov.br](mailto:bruno.rocha@crmvmg.gov.br)

### EXPEDIENTE:

#### Presidente

Dr. Bruno Divino Rocha - CRMV-MG Nº 7002

#### Secretário-Geral

Dr. Rubens Antônio Carneiro - CRMV-MG Nº 1712

#### Tesoureiro

Dr. João Ricardo Albanez - CRMV-MG Nº 0376/Z

#### Assessoria de Comunicação

Natália Fernandes Nogueira Lara - Mtb nº 11.949/MG

#### Estagiários

Alisson Pereira e Daniela Campos

Fotos: arquivo CRMV-MG e Banco de Imagens

Tiragem: 13.000 exemplares

#### Conselho Regional de Medicina Veterinária do Estado de Minas Gerais

Sede: Rua Platina, 189 - Prado

Belo Horizonte - MG

CEP: 30411-131 - PABX: (31) 3311.4100

E-mail: [crmvmg@crmvmg.org.br](mailto:crmvmg@crmvmg.org.br)

Visite nosso portal: [www.crmvmg.org.br](http://www.crmvmg.org.br)

@CRMV\_MG

[fb.com/CRMVMG](https://www.facebook.com/CRMVMG)

#### Diagramação, Editoração e Projeto Gráfico

Gíria Design e Comunicação - [contato@giria.com.br](mailto:contato@giria.com.br)

## CRMV-MG É PIONEIRO NA REALIZAÇÃO DE ELEIÇÕES POR VOTO ELETRÔNICO

Inovação é uma das marcas da atual gestão do CRMV-MG. No intuito de proporcionar praticidade e segurança ao processo eleitoral, a entidade é o primeiro Conselho do sistema CFMV/CRMVs a implementar a modalidade de votação eletrônica. O voto é pessoal e obrigatório, nos termos do art. 14 da Lei nº 5.517/1968. São eleitores os médicos veterinários e zootecnistas possuidores de inscrição principal junto e em situação regular junto ao Conselho.

O sistema de voto eletrônico é totalmente seguro e inviolável. O profissional inscrito no CRMV-MG receberá, via correspondência, uma carta com login e senha pessoal, que deverá ser trocada no momento do acesso ao sistema eletrônico de votação. Os eleitores deverão acessar o sistema por meio do portal do CRMV-MG e, através do login e senha fornecidos, proceder à votação. O voto eletrônico estará disponível das 9h do dia 19 de fevereiro às 20h do dia 20 de fevereiro de 2018.

Prezando pela transparência e im-

*Para votar, o profissional inscrito deve estar sem débitos ou impedimentos administrativos junto ao CRMV-MG. O prazo para regularizar possíveis pendências termina em 31 de janeiro.*

soalidade, uma empresa de auditoria externa será contratada para acompanhar o processo eleitoral. O presidente do CRMV-MG, dr. Bruno Divino, ressalta a relevância da tecnologia que torna o CRMV-MG o primeiro Conselho a adotar a modalidade. "A inovação é uma das principais marcas da atual gestão do CRMV-MG por entendermos as mudanças de uma sociedade cada vez mais tecnológica, beneficiando a todos os médicos veterinários e zootecnistas inscritos. Somos pioneiros ao adotarmos a modalidade de voto eletrônico, além da Anotação de Responsabilidade Técnica eletrônica também implantada nesta gestão", ressalta.

### Voto presencial e via correspondência

Os médicos veterinários e zootecnistas que não desejarem votar via internet, poderão efetuar o voto pessoalmente ou via correspondência. Os que desejam votar presencialmente, deverão comparecer à sede do CRMV-MG (único local de instalação das mesas eleitorais) no dia 20 de fevereiro de 2018, de 9h às 17h, apresentando o documento de identificação civil ou profissional.

Já os que manifestaram ao CRMV-MG, até o dia 22 de dezembro de 2017, o desejo de votar via correspondência, deverão encaminhar o voto via ofício de encaminhamento com firma reconhecida em cartório e cédula eleitoral fornecida pelo CRMV-MG, devendo ser postado em agência dos Correios, via Carta Registrada, em dupla sobrecarta, opaca, fechada, endereçada ao Presidente da Comissão Eleitoral Regional. Os votos deverão chegar à Caixa Postal que será informada pelo Conselho até o dia 20 de fevereiro de 2018.

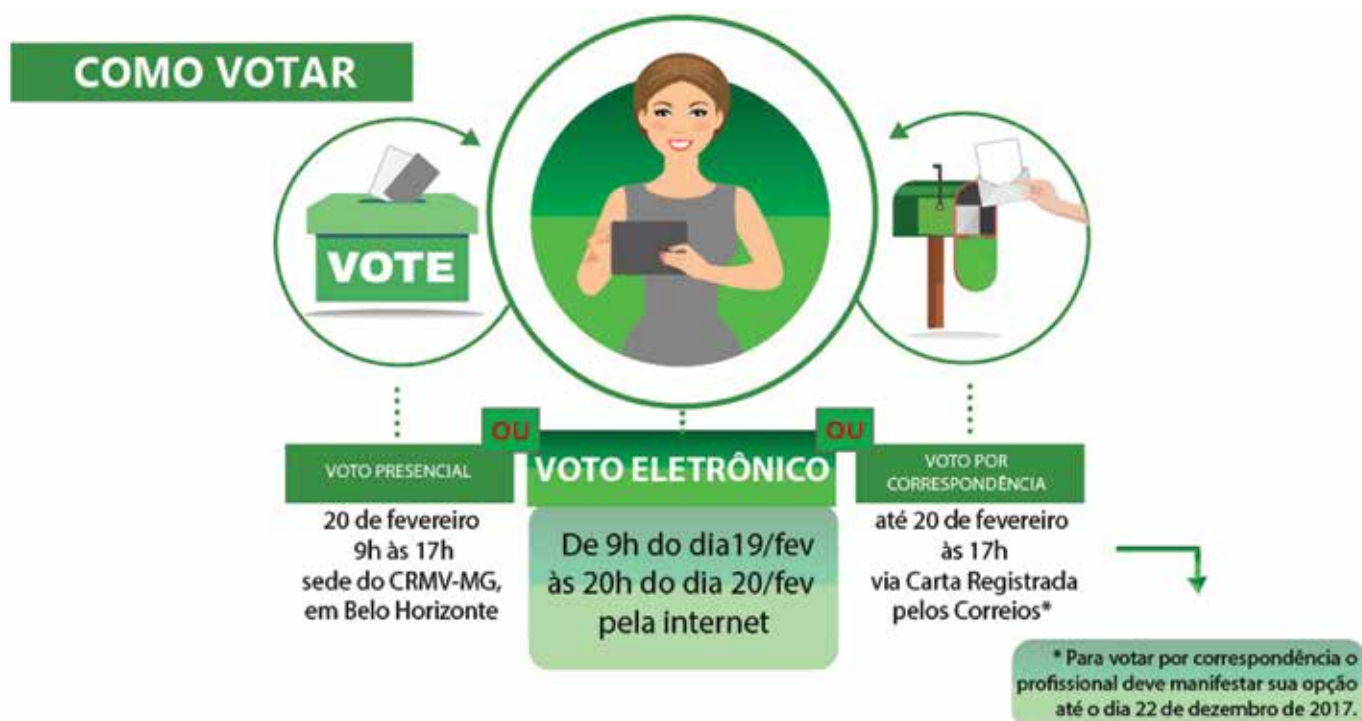

### SIMPÓSIO INTERNACIONAL DE LEISHMANIOSE É REALIZADO EM BH

Com o apoio do CRMV-MG por meio do Programa de Educação Continuada, a Brasileish - Grupo de Estudos sobre Leishmaniose Animal realizou, nos dias 4 e 5 de novembro, em Belo Horizonte (MG) o VIII Simpósio Internacional de Leishmaniose Visceral Canina (LVC).

O evento reuniu mais de 200 participantes e contou com palestras que abordaram aspectos relativos ao diagnóstico e tratamento da LVC; regulamentação do uso de produtos para o tratamento da Leishmaniose; atuação dos Centros de Controle de Zoonoses; panorama atual da doença no Brasil; ações de controle da LVC em países europeus; entre outros.

Na oportunidade, o Conselho esteve representado pelo então presidente prof. Nilvaldo da Silva, que participou da abertura e ressaltou a importância das discussões sobre o tema, enfatizando as ações de educação continuada do CRMV-MG. Também participou do evento o então vice-presidente do CRMV-MG, dr. Bruno Divino, e o conselheiro do CRMV-MG e membro da Brasileish, dr. Manfredo Werkauser, que coordenou as discussões. O Simpósio ainda contou com a participação de representantes do Ministério da Saúde e do Ministério da Agricultura, Pecuária e Abastecimento (MAPA).

“Este é considerado um dos maiores eventos sobre Leishmaniose do Brasil. O apoio do Conselho foi fundamental para sua realização. Trouxemos palestrantes internacionais que contribuíram bastante para as discussões. Foi um sucesso, com um ótimo público e já estamos planejando a próxima edição em 2018”,



*Evento reuniu mais de 200 participantes*

### SIMPÓSIO ABORDA EMERGÊNCIAS E TRAUMATOLOGIA EM UBERLÂNDIA

O Departamento de Cirurgia de Pequenos Animais do Hospital Veterinário da Universidade Federal de Uberlândia (UFU) realizou, entre os dias 10 e 12 de novembro a terceira edição do Simpósio de Emergência e Traumatologia em Pequenos Animais, evento que contou com o apoio do CRMV-MG por meio do Programa de Educação Continuada e reuniu cerca de 150 participantes.

Na oportunidade ocorreram 15 palestras, nas quais foram abordados temas como: monitoração e hemodinâmica da anestesia; novas alternativas para o controle da dor no

paciente; repercussões oculares de doenças sistêmicas dos cães e gatos; sistema lacrimal em cães e gatos; implantes ortopédicos; hérnia perineal; megacólon; neonatologia; osteomielite; entre outros.

O evento foi coordenado pelos professores do curso de Medicina Veterinária da UFU, dr. Francisco Mota e dra. Aracelle Alves, a qual destacou a relevância dos temas abordados e a importância do apoio do Programa de Educação Continuada do CRMV-MG. “Este foi o terceiro simpósio que organizamos, e o apoio do Conselho tem sido funda-

mental para que possamos agregar qualidade ao conteúdo programático e ao quadro de palestrantes”, avaliou a também conselheira do CRMV-MG.



*Na foto, organizadores e palestrantes do Simpósio*

### CURSOS DA ANCLIVEPA SÃO REALIZADOS COM APOIO DO CRMV-MG

Atento às demandas de atualização profissional dos médicos veterinários que atuam em clínicas de pequenos animais, o CRMV-MG apoiou a realização de dois cursos da Associação Nacional de Clínicos Veterinários de Pequenos Animais de Minas Gerais (ANCLIVEPA Minas).

A primeira atividade foi o quinto e último módulo do curso de Ortopedia e Traumatologia em Pequenos Animais, que reuniu 20 profissionais com o tema “Afecções Cirúrgicas da Articulação do Joelho”. Foram realizadas abordagens teórica e prática, abrangendo

aspectos como etiopatogenia; trocleoplastia; técnicas extracapsulares; inspeção articular; imbricação; entre outros.

O segundo evento foi o Curso Internacional de Intensivismo, realizado no dia 2 de dezembro, em Belo Horizonte. A atividade proporcionou aos participantes a abordagem de conhecimentos com ênfase em doenças gastrointestinais e hepáticas. Além deste tema, também foram debatidas características da interpretação de exames laboratoriais em pequenos animais.

“Seguimos investindo em eventos que

promovam a atualização dos profissionais tendo em vista a crescente demanda do mercado e a necessidade de constante aperfeiçoamento técnico”, avalia o presidente do CRMV-MG, dr. Bruno Divino.



*Curso de Ortopedia e Traumatologia contou com atividades práticas*

## DÉCIMA EDIÇÃO DO SIMPEC É REALIZADA NA UNIVERSIDADE FEDERAL DE LAVRAS

A pecuária de corte é um dos alicerces do agronegócio brasileiro. No intuito de promover atualização profissional aos médicos veterinários e zootecnistas que atuam nesta área, o CRMV-MG, por meio do Programa de Educação Continuada, apoiou a décima edição do Simpósio de Pecuária de Corte (X SIMPEC).

Com a temática "Integrando ciência, prática e profissionalismo na bovinocultura de corte", o evento foi realizado pelo Núcleo de Estudos em Pecuária de Corte do Departamento de Zootecnia da Universidade Federal de Lavras,

entre os dias 9 e 11 de novembro, no salão de convenções da Universidade. A décima edição do SIMPEC contou com 25 palestras, sendo parte delas proferidas por palestrantes internacionais.

Os dois primeiros dias de evento foram sob temáticas técnico-científicas. Já no terceiro e último dia, foi realizada a Feira de Carreiras em Bovinocultura de Corte, na qual foram abordados aspectos relativos ao desenvolvimento profissional na área no Brasil. Além do SIMPEC, também foi realizado um pré-evento,

o V Simpósio Internacional de Produção de Bovinos, que discutiu aspectos sobre ensino e pesquisa em ciência animal.



*Simpósio contou com 25 palestras*

## UNIVERSIDADE FEDERAL DE VIÇOSA REALIZA SEXTA EDIÇÃO DO SIMLEITE

Por meio do Programa de Educação Continuada, o CRMV-MG apoiou a sexta edição do Simpósio Nacional de Bovinocultura Leiteira (VI SIMLEITE), realizado pelos Departamentos de Medicina Veterinária e de Zootecnia da Universidade Federal de Viçosa (DMV/DZO/UFV). O evento ocorreu entre os dias 9 e 11 de novembro, no campus da Universidade, em Viçosa (MG).

Mais de 500 participantes, entre médicos veterinários, zootecnistas e estudantes, estiveram presentes no evento, que contou com 17 palestras, além de visitas técnicas a fazendas e laticínios da região. Algumas

das atividades foram ministradas por palestrantes internacionais, tais como: Dra. Robin White (Virginia Tech University); Dr. Robert Baars (University of Van Hall Larenstein); Dr. William P. Weiss (The Ohio State University); entre outros.

A primeira edição do SIMLEITE ocorreu em 1999. Em 2009, foi realizada a segunda edição do evento, categorizando-o como um importante difusor de tecnologias para o setor. As duas primeiras edições foram realizadas pelo DMV/UFV. No intuito de promover a multidisciplinaridade ao evento, a partir da terceira edição, realizada em 2011, o evento

foi promovido junto ao DZO/UFV, resultando em sua 1ª edição internacional. Desde então, o SIMLEITE ganhou força e tem se consolidado como um dos principais da pecuária leiteira brasileira.



*Evento reuniu mais de 500 participantes*

## SIMPÓSIO REÚNE PROFISSIONAIS DO NORDESTE DE MINAS

Ciente da relevância de disseminar conhecimentos a todas as regiões do estado de Minas Gerais, o CRMV-MG apoiou, por meio do Programa de Educação Continuada, a realização do IV Simpósio de Leite a Pasto do Nordeste de Minas Gerais, que ocorreu no dia 1º de dezembro, em Teófilo Otoni.

Com a temática "Inovação para sustentabilidade no Agronegócio Leite", o evento foi realizado pelo Serviço Brasileiro de Apoio às Micro e Pequenas Empresas (SEBRAE-MG) em parceria com a Sociedade de Médicos Veterinários e Zootecnistas do Noroeste de Minas Gerais.

A programação do Simpósio contou com palestras nas quais foram debatidas técnicas para melhoria de resultados na produção leiteira; estudos de casos de produtores rurais; e a sustentabilidade no agronegócio do leite, tema abordado pelo palestrante dr. Roberto Rodrigues, que é coordenador do Centro de Agronegócio da Fundação Getúlio Vargas e ex-ministro da Agricultura, Pecuária e Abastecimento. Também participou das atividades o ex-presidente do CRMV-MG e recém-empossado secretário-geral do CFMV, prof. Nivaldo da Silva, que foi homenageado durante o evento.

Precedente ao Simpósio, foi realizado o XXXVII Encontro dos Médicos Veterinários e Zootecnistas do Nordeste de Minas, no intuito de proporcionar a troca de experiências entre profissionais da pecuária leiteira que atuam na região.



*Profissionais do nordeste mineiro compartilharam experiências durante o evento*

## CONSELHO PARTICIPA DE DEBATE PÚBLICO NA ALMG

O CRMV-MG participou do debate público “Descontrole Populacional Animal e Proliferação de Zoonoses”, realizado na Assembleia Legislativa do Estado de Minas Gerais (ALMG) no dia 27 de novembro, em Belo Horizonte (MG). Na oportunidade, a entidade esteve representada pelo presidente dr. Bruno Divino.

Promovido pela Comissão Extraordinária de Proteção dos Animais, o debate teve o objetivo de discutir a implementação de políticas públicas para a gestão de animais em situação de rua, para o controle de zoonoses

como a Leishmaniose e a Esporotricose.

O presidente do CRMV-MG ressaltou a importância de a entidade participar das discussões. “Compreendemos como de suma relevância a participação do Conselho em atividades que envolvam a Medicina Veterinária e a Zootecnia, especialmente no âmbito da saúde pública”, avaliou dr. Bruno.

Também participaram das discussões o presidente da Associação Mineira de Municípios, Julvan Araújo Lacerda; a coordenadora do Grupo Especial de Defesa da Fauna do Ministério Público, promotora Luciana de

Paula; a médica veterinária especialista em Controle Populacional e Medicina do Coletivo, dra. Flávia Quadros; e a vereadora de Conselheiro Lafaiete, médica veterinária dra. Carla Sassi.



*Dr. Bruno (à dir.) ressaltou importância dos médicos veterinários na sociedade contemporânea*

## SISTEMA CFMV/CRMVS REALIZA ENCONTRO DE ASSESSORES JURÍDICOS

O CRMV-MG participou do XI Encontro de Assessores Jurídicos do Sistema CFMV/CRMVs, realizado nos dias 23 e 24 de novembro, em Brasília (DF). Na oportunidade, o Conselho esteve representado pela assessora jurídica dra. Regiane Reis.

O encontro foi realizado com o objetivo de discutir questões que impactam o funcionamento dos Conselhos e a atuação de seus advogados. O evento proporcionou a troca de experiências entre as assessorias jurídicas que compõem o Sistema. Na oportunidade,

também foi debatido o novo Código de Processo Civil e as prerrogativas processuais dos advogados dos Conselhos de Fiscalização do Exercício Profissional; assim como a integração das Assessorias Jurídicas do Sistema CFMV/CRMVs.

Além dos representantes dos Conselhos Regionais, também participaram do evento o presidente da Comissão Nacional de Fiscalização do CFMV, dr. José Pedro Soares Martins; o assessor executivo da Presidência do CFMV, dr. Cylston Martins Valentino; a

assessora jurídica do CFMV, dra. Aline Couto; e o subprocurador-Geral da República, dr. Antônio Fonseca.



*Encontro proporcionou troca de experiências entre assessores jurídicos*

## CRMV-MG ENTREGA MAIS DE 60 CARTEIRAS PROFISSIONAIS EM NOVEMBRO

O expressivo e constante número de entregas de carteiras profissionais realizadas pelo CRMV-MG no ano de 2017 transparece o crescimento da Medicina Veterinária e da Zootecnia no estado de Minas Gerais. No mês de novembro, a entidade realizou quatro solenidades, nas quais foram entregues 62 documentos aos ingressantes nas profissões.

No dia 21 de novembro, o Conselho realizou duas solenidades. Por meio da Unidade Regional (UR) do Sul de Minas, foram entregues 11 documentos. Já na UR do Vale do Aço, em Ipatinga, 13 profissionais receberam as cartei-

ras. No dia 28 de novembro, a solenidade foi realizada na UR Triângulo Mineiro, em Uberlândia, quando 16 carteiras foram concedidas.

Em Belo Horizonte, no auditório da sede da entidade, 18 documentos foram entregues no dia 29 de novembro, data na qual também foi realizada a solenidade na UR do Sudoeste de Minas, em Passos, sendo entregues quatro documentos.

“O aumento do número de inscritos no CRMV-MG em 2017 nos mostra que nossas ações têm contribuído para o crescimento das profissões que representamos em nosso

estado. Trata-se de solenidades que nos proporcionam oportunidades de instruir os novos profissionais quanto às atribuições do Conselho que regulamenta a Medicina Veterinária e a Zootecnia em Minas Gerais”, avalia o presidente do CRMV-MG, dr. Bruno Divino.



*Na foto, dr. Bruno e os profissionais que receberam as carteiras na sede do CRMV-MG*

## IMA CREDENCIA ESTABELECIMENTOS PARA COMERCIALIZAÇÃO DE INSUMOS

O Instituto Mineiro de Agropecuária (IMA) publicou em setembro deste ano a Portaria nº 1755 que dispõe sobre a comercialização de insumos para diagnóstico de Brucelose e Tuberculose em Minas Gerais, sendo estes o antígeno acidificado tamponado (AAT) e as tuberculinas bovina e aviária. A publicação teve como objetivo melhorar a oferta desses insumos aos médicos veterinários habilitados no PNCEBT no estado. Desde então, a coordenação estadual do Programa Nacional de Controle e Erradicação da Brucelose e Tuberculose Animal (PNCEBT) está à frente do credenciamento dos estabelecimentos comerciais interessados neste novo mercado.

O IMA, desde o início das atividades do PNCEBT, distribuiu os insumos do laboratório paranaense Tecpar em sistema de consignação e, mais recentemente, atuou intermediando a aquisição de insumos do Instituto Biológico de São Paulo e do Laboratório Microsules do Uruguai. Diante da determinação

do Ministério da Agricultura, Pecuária e Abastecimento (Mapa) quanto à delegação aos estabelecimentos credenciados, foi necessária uma completa reestruturação da dinâmica de oferta de insumos no Estado.

Até o momento foram credenciados 10 estabelecimentos comerciais. As regiões do Alto Paranaíba, Triângulo Mineiro, Noroeste, Centro-Oeste, Zona da Mata e Sul de Minas já contam com revendas credenciadas para atender as demandas dos médicos veterinários habilitados do PNCEBT/MG. Com a atual paralisação da produção de insumos pelo Tecpar, as revendas credenciadas poderão comercializar somente os produtos do Instituto Biológico (SP) e pelo Laboratório Microsules (Uruguai).

De acordo com a responsável pelos credenciamentos, a médica veterinária Patrícia Prata Maluf, a estimativa é que sejam credenciadas pelo menos um estabelecimento em cada município sede das Coordenadorias Regionais do IMA. Ela explica que o médico vete-

rinário habilitado no PNCEBT/MG em situação regular poderá adquirir insumos em qualquer estabelecimento credenciado pelo IMA do estado, mediante apresentação de requerimento aprovado pela Coordenadoria Regional na qual está vinculado. "Como a entrega do insumo adquirido só pode ser realizada de forma presencial (sendo vedada a remessa postal), o médico veterinário habilitado poderá retirá-lo diretamente ou autorizar no próprio requerimento um portador para a compra e retirada do insumo no estabelecimento", reforça.



## TRANSPARÊNCIA

### BALANÇO FINANCEIRO - JANEIRO A OUTUBRO/2017

Receita	Exercício Atual	Exercício Anterior	Δ% <sup>1</sup>	Despesa	Exercício Atual	Exercício Anterior	Δ% <sup>1</sup>
<b>Receita Orçamentária</b>	<b>8.995.944,96</b>	<b>8.710.924,62</b>	<b>3,27</b>	<b>Despesa Orçamentária</b>	<b>46.255.302,50</b>	<b>5.596.209,53</b>	<b>11,78</b>
<b>Receitas Correntes</b>	<b>8.927.344,96</b>	<b>8.710.924,62</b>	<b>2,48</b>	<b>Despesas Correntes</b>	<b>6.211.227,96</b>	<b>5.468.697,15</b>	<b>13,58</b>
<b>Receita Tributária</b>	<b>796.232,28</b>	<b>503.090,19</b>	<b>58,27</b>	Pessoal Encargos e Benefícios	3.390.324,57	2.955.130,91	14,73
<b>Receitas de Contribuições</b>	<b>6.399.114,19</b>	<b>6.484.694,06</b>	<b>-1,32</b>	Uso de Bens e Serviços	2.592.478,18	2.320.461,30	7,42
Anuidades - Pessoas Físicas	3.365.051,28	3.472.932,77	-3,11	Despesas Financeiras	1.556,05	0,63	100,00
Anuidades - Pessoas Jurídicas	3.034.062,91	3.011.761,29	0,74	Transferências Correntes	184.481,93	119.590,44	54,26
<b>Receita de Serviços</b>	<b>12.858,40</b>	<b>108.961,00</b>	<b>-88,20</b>	Tributárias Contributivas	13.121,84	8.295,59	58,18
<b>Receita Financeira</b>	<b>1.395.524,14</b>	<b>1.332.040,14</b>	<b>4,77</b>	Demais despesas Correntes	29.265,39	65.218,28	-55,13
<b>Outras Receitas Correntes</b>	<b>323.615,95</b>	<b>282.139,23</b>	<b>14,70</b>	<b>Despesas de Capital</b>	<b>44.074,54</b>	<b>127.512,38</b>	<b>-65,44</b>
<b>Receitas de Capital</b>	<b>68.600,00</b>	<b>0,00</b>	<b>-</b>	Material Permanente	44.074,54	127.512,38	-65,44
Alienação de Bens Imóveis	0,00	0,00	-	<b>Pagamentos Extra-Orçamentários</b>	<b>4.272.816,26</b>	<b>4.433.708,53</b>	<b>-3,62</b>
Alienação de bens Móveis	68.600,00	0,00	-	Restos a Pagar não Processados	267.246,15	769.872,62	-65,29
Equipamentos e Mat. Permanente	0,00	0,00	-	Restos a Pagar Processados	52.901,80	35.609,04	-48,56
<b>Transferências Correntes</b>	<b>0,00</b>	<b>0,00</b>	<b>-</b>	<b>Transferências Financeiras Concedidas</b>	<b>0,00</b>	<b>0,00</b>	<b>-</b>
<b>Receita Extra-Orçamentária</b>	<b>3.952.586,88</b>	<b>3.446.926,24</b>	<b>14,67</b>	<b>Depósitos Restituíveis e Val. Vinculados</b>	<b>648.591,71</b>	<b>531.428,53</b>	<b>22,05</b>
<b>Depósito Restituíveis e Vlr. Vinculados</b>	<b>749.081,18</b>	<b>608.552,11</b>	<b>23,09</b>	<b>Outros Pagamentos Extra orçamentários</b>	<b>3.304.076,60</b>	<b>3.096.798,34</b>	<b>6,69</b>
<b>Outros Rec. Extra orçamentários</b>	<b>3.203.505,70</b>	<b>2.838.374,13</b>	<b>12,86</b>	<b>Saldos para o Exercício Seguinte</b>	<b>11.053.102,99</b>	<b>9.583.825,49</b>	<b>15,33</b>
<b>Saldo do Exercício Anterior</b>	<b>8.632.689,91</b>	<b>7.445.892,69</b>	<b>15,93</b>	<b>Caixa e Equivalente a Caixa</b>	<b>11.052.145,48</b>	<b>9.582.867,98</b>	<b>15,33</b>
<b>Caixa e Equivalente a Caixa</b>	<b>8.631.732,40</b>	<b>7.454.935,18</b>	<b>15,79</b>	Depósito Restituíveis Vlrs. Vinculados	957,51	957,51	-
Depósito Restituíveis Vlrs. Vinculados	957,51	957,51	-	<b>Total:</b>	<b>21.581.221,75</b>	<b>19.613.743,55</b>	<b>10,03</b>
<b>Total:</b>	<b>21.581.221,75</b>	<b>19.613.743,55</b>	<b>10,03</b>				

Obs.: <sup>1</sup> Variação percentual do exercício atual em relação ao exercício anterior.

Nivaldo da Silva  
Presidente - CRMV-MG nº 0747

João Ricardo Albanex  
Tesoureiro - CRMV-MG nº 0376

Luana Grasielle Martins Ribeiro Sousa  
Contadora - CRC-MG nº 106.208

## MOVIMENTAÇÃO DE PESSOAS FÍSICAS

Período de 28 de setembro de 2017 a 30 de outubro de 2017.

### Inscrições Primárias

#### Médicos(as) veterinários(as) n°:

18356 Guilherme Rosa Baquião Maia  
18392 Michelle Pereira Vieira  
18393 Francielle Tatiana Rosa Dias Pimenta  
18394 Rodolfo Rodrigues Vidigal  
18399 Guilherme Savio de Freitas Soares  
18402 Barbara Caixeta de Brito  
18403 Alvaro Fiiza Barcellos  
18407 Sidney Agostinho Soares Menezes  
18409 Taillon Vinicius Soares de Almeida  
18410 Marco Tulio Ferreira Esper Baldini  
18416 Frederico Ribeiro Duarte  
18418 Paula Andrea Amaral Costa  
18419 Marcos Vinicius de Souza Silva  
18420 Guilherme do Amaral Alves  
18423 Bruno Pereira Souto  
18426 Joyce Ramos Zago  
18428 Arísia Pinto Diniz  
18429 Andressa Laysse da Silva  
18431 Gabriel Marqui Barbeiro  
18435 Jessica Goulart Almeida  
18436 Eder Garcia Rezende  
18441 Henrique Brito de Paula  
18442 Valeria Quintana Cavicchioli  
18447 Leidiane Amaro Batista  
18448 Victor Frederico Mesquita Braga  
18449 Mariela Moura Carreon  
18451 Adila Silva Pereira

#### Zootecnista(s) CRMV-MG n°:

957/Z Solano Antonio de Almeida Sartorelli  
2223/Z Pedro Ivo Sodrê Amaral  
2224/Z Laydiane de Jesus Mendes  
2225/Z Ludmilla de Fatima Leal Pereira  
2226/Z Karen Guttenkunst Lisenko  
2227/Z Tainara Mendes  
2228/Z Rodrigo Carvalho Menezes  
2229/Z Pedro Del Bianco Benedeti

### Inscrições Secundárias

#### Médico(a) veterinário(a) n°:

18445/S Mauricio Pires Martinelli Reche

#### Zootecnista CRMV-MG n°:

2217/Z Maria Paula Leis

#### Transferências Concedidas:

#### Médicos(as) veterinários(as) n°:

3379 Angélica Rondas Pimenta  
8179 Guilherme Silva Peixoto  
10327 Vinicius da Silva Diniz  
10430 Patricia Maria Braga Baptista Soares Xavier  
12503 Daniela Barbosa Arantes de Abreu  
13783 Fabricio Martins Aniceto  
15572 Bernardo de Carvalho Azevedo  
17900 Janaina Vizan Figueroa  
18390 Patricia Mara Neves Soares  
18391 Talita Ribeiro Silva  
18411 Silas Bonizioli Sartori  
18412 Arcaño Caldas Pereira Silveira  
18413 Beatriz Marcondes Assumpção  
18414 Silvana Lopes Azevedo  
18425 Ronaldo Bosa  
18444 Nadia Ladendorff de Oliveira  
18450 Paulo Henrique Sampaio  
18453 Eduarda Nogueira de Souza

#### Zootecnista CRMV-MG n°:

2222/Z Danilo de Andrade Machado

### Reinscrições

#### Médicos(as) veterinários(as) CRMV-MG n°:

3353 Ricardo Luiz Vilela Oliveira  
9261 Jamile de Oliveira Pascoal  
9454 Juliana Servulo da Silva  
11574 Bruna Figueiredo Silper  
11913 Lorrana Martins Salgado de Paula  
13008 Fabyana Hentges Cardoso

13962 Aline Lemos Pimenta  
15246 Thais Barroso Sarandy  
15468 Tamara Pinto Amaro  
16790 Jose Paulo Gomes Alves  
16855 Flavia Helena Pereira Silva  
16945 Adeli Alves da Rocha Junior

### Inscrições Provisórias Primárias:

#### Médicos(as)-Veterinários(as) CRMV-MG n°:

18395 Leticia Ferreira de Oliveira  
18396 Isabela Alves Gomes  
18397 Gabriela Marques Rodrigues  
18398 Bruna Rodrigues Silva  
18400 Debora Vieira de Melo Garcia  
18401 Alice Raymundo Rodrigues  
18404 Danielle Delgado Campos  
18405 Thiago Ponciano Damasceno  
18406 Sabrina Soares Valadão da Silva  
18408 Marina Resgala Neves  
18415 Larissa Cristina Correia Carneiro  
18417 Aline Heloisa Silveira Moraes  
18421 Francisco Romário Jacó de Oliveira  
18422 Helen Cristina Marques Lucas  
18424 Samantha Estefany Pereira Silva  
18427 Erika Cristina Peres Rodrigues  
18430 Matheus Henrique Batista Machado Car-  
doso  
18432 Sarah Siqueira Ferreira  
18433 Andrea Jacqueline Nascimento do Rosário  
18434 Tobias Tiago da Silva  
18437 Cibele Alves de Carvalho  
18438 Frida Isabel Alves de Oliveira  
18439 Alessandra Viana Mendes Colares  
18440 Nubia Ferreira Martins  
18443 Thalice Cezar de Souza Moreira  
18446 Fernanda Cristina da Silva Carvalho Reghlim  
18452 Alexandre Junqueira Oliveira

#### Zootecnista CRMV-MG n°:

2230/Z Bruno Ferreira da Silva Rameta

### Transferências Concedidas

#### Médicos(as)-Veterinários(as) CRMV-MG n°:

75173 Patricia Macedo Goncalves Ruiz  
5318 Fabiano Alvim Barbosa  
7126 Francis Vilas Novas Lages Guedes  
7576 Kelly Cristina Gayer  
7698 Adriana de Cassia Pereira  
9834 Rafael Goncalves Silveira Alves  
10201 Lucas Ferreira Goncalves  
10377 Thais Almeida Cardoso Turmena  
10428 Julio Cesar Arthur Vieira  
12327 Claudio Galeno Piantino Silva  
13663 Antoniaara Carreiro Barbosa  
13808 Ligia Araujo Castro  
15615 Clarisse Barbosa da Silva  
16573 Angélica Samara de Oliveira  
16667 Jose Henrique Resende Borges  
17755 Andressa Aparecida da Silva  
17761 Caroline Baptista de Carvalho Silva  
17773 Isabela Cristina Dinardi

#### Zootecnista CRMV-MG n°:

2088/Z Nelson de Araujo Ulian

### Cancelamento de Inscrições

#### Médicos(as)-Veterinários(as) CRMV-MG n°:

1543 Décio Rodrigues Ribeiro  
2084 Luiz Antonio de Paiva  
2120 Marlene Vilaça de Oliveira Guimaraes  
2695 Dimas Teófilo  
2791 Joao Tomelin  
3280 Celso Fonseca Barcellos  
3371 Robson Adalberto Mota Dias  
4154 Joelmer de Souza Andrade  
4518 Nelson Mendes Borges  
4930 Sheyna da Silva Cunha  
4972 Fernanda Guedes Macieira

5360 Gilberto Vieira Costa Barsotini  
5890 Mariana Andrade de Oliveira  
6111 Alessandra Tucci Fiuzza  
7154 Claudio Zindel Salem  
7183 Marcos Noboru Okada  
8056/S Fabiana Maria Andrade Britto  
8098 Eder Batalha Araujo  
8815/S Karina Alberti  
9029 Maiara Rosa Silva  
10075 Bianca Seridan de Assis  
10605 Flavia Carla Goulart Soares de Castro  
10650 Daniela Cristina Martins Soares  
11074 Vanilla Gomes do Carmo Pena  
11332 Raphael Ferreira Assumpção  
11820 Ingrid Sabbagh de Hollanda  
14077 Tacia Cristina de Carvalho Ribeiro  
15399/S Frederico Carramaschi  
16207 Guilherme Henrique Pereira de Souza  
16820 Guilherme Gilbran Vasconcelos Ribeiro

#### Zootecnista(s) CRMV-MG n°:

2/Z Antonio Eugenio Jubileu Tissi  
179/Z Valdir Rodrigues  
620/Z Martinho Correa Afonso  
1149/Z Romar Magalhaes Cabral  
1214/Z Lazaro Andrade da Mota Junior  
1553/Z Camila Campos Gondim Martins Coelho  
1614/Z Ricardo Lignani de Miranda Filho  
1656/Z Luiz Claudio Aarão Freitas  
1769/Z Daniel Vaz de Melo Bernardino  
1827/Z Givanildo Junior Medeiros de Sousa  
1832/Z Joao Gabriel Cabral Ferreira  
1848/Z Juliana Ohara E Silva  
1880/Z Camila de Fatima Pereira de Faria  
1903/Z/S Fernando Henrique Pereira de Paiva  
1912/Z Rodrigo Teixeira Marques  
1979/Z Mariana Leonarda Ribeiro Oliveira  
1980/Z Isabela Fonseca  
2110/Z Taiane da Silva Martins  
2191/Z Julia Luiza Coelho Dias

### Cancelamento Ex-Ofício

#### Médicos(as)-Veterinários(as) CRMV-MG n°:

16897 Erica Barbosa da Silva Tavares Cruz  
16911 Paula Jessica Souza Bastos  
16921 Marcell Severino Ferreira  
16930 Nathalia Veras de Azevedo  
16946 Diego de Oliveira Souza  
16981 Oswaldo Rodrigues Malta Junior  
17015 Adriele Piotto Bueno  
17054 Aline Carolina Soares Mota

#### Zootecnista(s) CRMV-MG n°:

2146/Z Danilo Martins Trajano  
2155/Z Wivian Caroline Gomes Frezzato

### Falecimento:

#### Médicos(as)-Veterinários(as) CRMV-MG n°:

7052 Jader Pimentel Dos Santos Borges  
11197 Manuela Pereira da Matta

### Isenções Concedidas:

#### Médicos(as)-Veterinários(as) CRMV-MG n°:

912 Carlos Alberto Ramos  
995 Marconi Ribeiro de Barros  
1008 Antenor Mendes de Alkimm  
1033 Israel Jose da Silva  
1077 Sidney Antonio Bottega  
1225 Sebastiao Pedro de Barros  
1391 Virgilio Santos da Costa  
1449 Luiz Mauro Alves  
1497 Jorge Luiz Azevedo de Queiroz  
1709 Jose Leonel Martins  
1844 Domicio Guerra Lage  
1850 Carlos Alves Mendes  
1931 Alivaldo Jose Lopes Das Neves  
2163 Iara Lucia Rocha Aroeira  
2264 Sheila Regina Andrade Ferreira